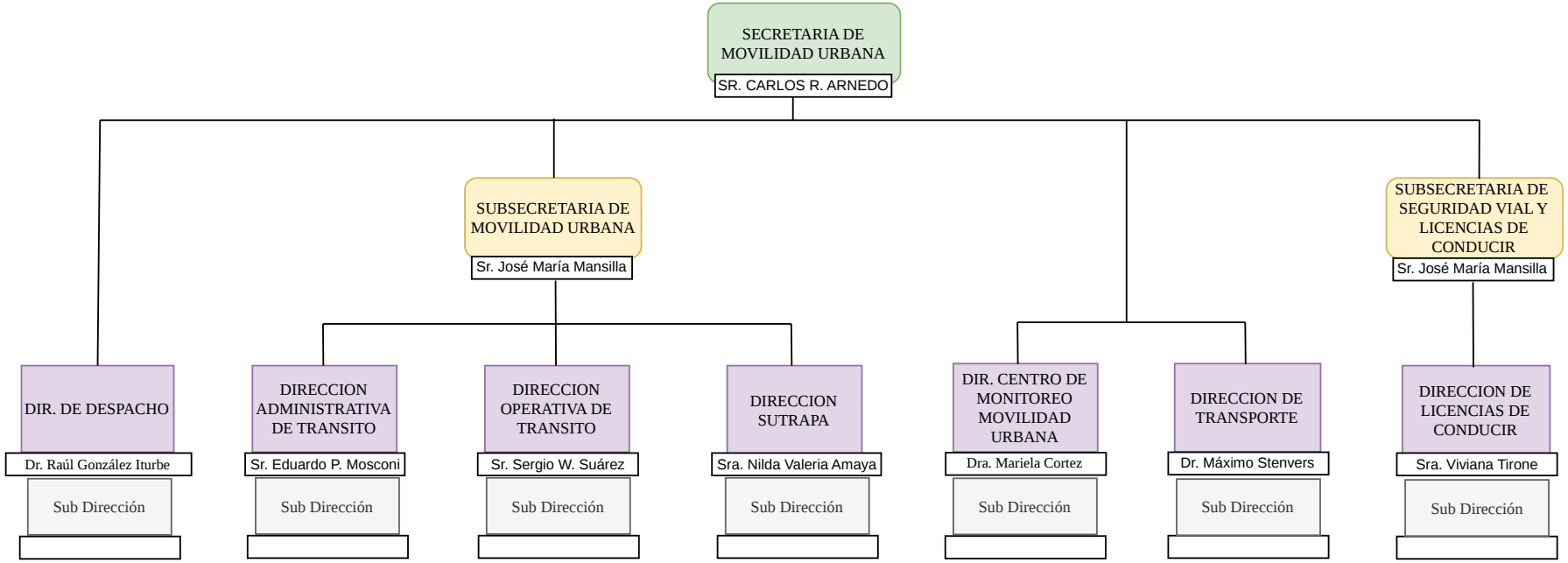
SECRETARIA DE MOVILIDAD URBANA
SR. CARLOS R. ARNEDO
SUBSECRETARIA DE MOVILIDAD URBANA
Sr. José María Mansilla
SUBSECRETARIA DE SEGURIDAD VIAL Y LICENCIAS DE CONDUCIR
Sr. José María Mansilla
DIR. DE DESPACHO
Dr. Raúl González Iturbe
Sub Dirección
DIRECCION ADMINISTRATIVA DE TRANSITO
Sr. Eduardo P. Mosconi
Sub Dirección
DIRECCION OPERATIVA DE TRANSITO
Sr. Sergio W. Suárez
Sub Dirección
DIRECCION SUTRAPA
Sra. Nilda Valeria Amaya
Sub Dirección
DIR. CENTRO DE MONITOREO MOVILIDAD URBANA
Dra. Mariela Cortez
Sub Dirección
DIRECCION DE TRANSPORTE
Dr. Máximo Stenvers
Sub Dirección
DIRECCION DE LICENCIAS DE CONDUCIR
Sra. Viviana Tirone
Sub Dirección