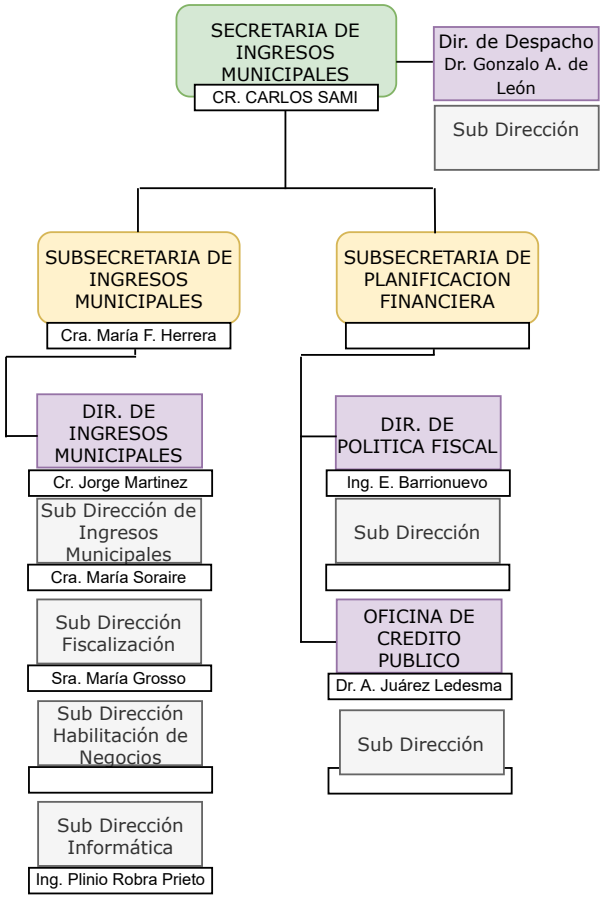
SECRETARIA DE INGRESOS MUNICIPALES
CR. CARLOS SAMI
Dir. de Despacho
Dr. Gonzalo A. de León
Sub Dirección
SUBSECRETARIA DE INGRESOS MUNICIPALES
Cra. María F. Herrera
SUBSECRETARIA DE PLANIFICACION FINANCIERA
DIR. DE INGRESOS MUNICIPALES
Cr. Jorge Martinez
Sub Dirección de Ingresos Municipales
Cra. María Soraire
Sub Dirección Fiscalización
Sra. María Grosso
Sub Dirección Habilitación de Negocios
Sub Dirección Informática
Ing. Plinio Robra Prieto
DIR. DE POLITICA FISCAL
Ing. E. Barrionuevo
Sub Dirección
OFICINA DE CREDITO PUBLICO
Dr. A. Juárez Ledesma
Sub Dirección