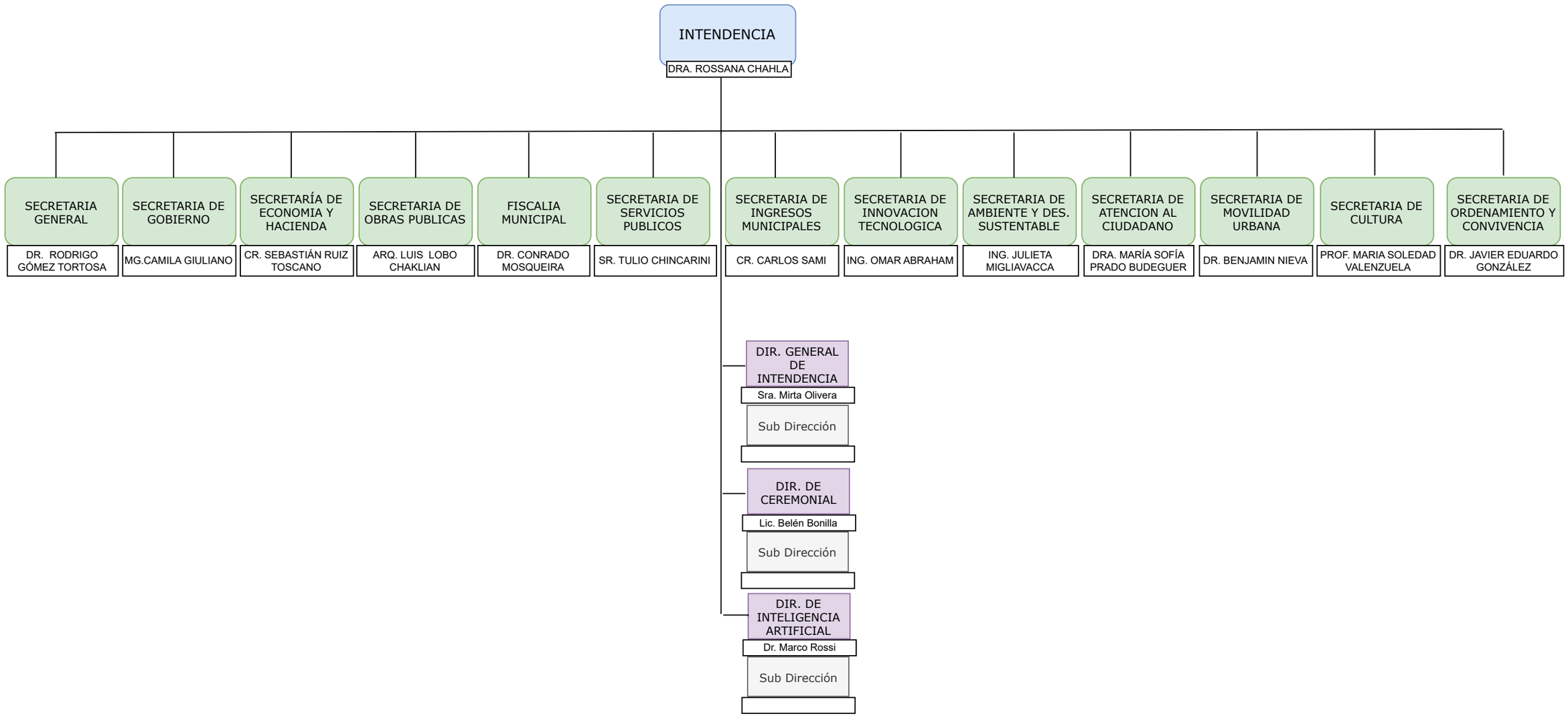
INTENDENCIA
DRA. ROSSANA CHAHLA
SECRETARIA GENERAL
DR. RODRIGO GÓMEZ TORTOSA
SECRETARIA DE GOBIERNO
MG.CAMILA GIULIANO
SECRETARÍA DE ECONOMIA Y HACIENDA
CR. SEBASTIÁN RUIZ TOSCANO
SECRETARIA DE OBRAS PUBLICAS
ARQ. LUIS LOBO CHAKLIAN
FISCALIA MUNICIPAL
DR. CONRADO MOSQUEIRA
SECRETARIA DE SERVICIOS PUBLICOS
SR. TULIO CHINCARINI
SECRETARIA DE INGRESOS MUNICIPALES
CR. CARLOS SAMI
SECRETARIA DE INNOVACION TECNOLOGICA
ING. OMAR ABRAHAM
SECRETARIA DE AMBIENTE Y DES. SUSTENTABLE
ING. JULIETA MIGLIAVACCA
SECRETARIA DE ATENCION AL CIUDADANO
DRA. MARÍA SOFÍA PRADO BUDEGUER
SECRETARIA DE MOVILIDAD URBANA
DR. BENJAMIN NIEVA
SECRETARIA DE CULTURA
PROF. MARIA SOLEDAD VALENZUELA
SECRETARIA DE ORDENAMIENTO Y CONVIVENCIA
DR. JAVIER EDUARDO GONZÁLEZ
DIR. GENERAL DE INTENDENCIA
Sra. Mirta Olivera
Sub Dirección
DIR. DE CEREMONIAL
Lic. Belén Bonilla
Sub Dirección
DIR. DE INTELIGENCIA ARTIFICIAL
Dr. Marco Rossi
Sub Dirección