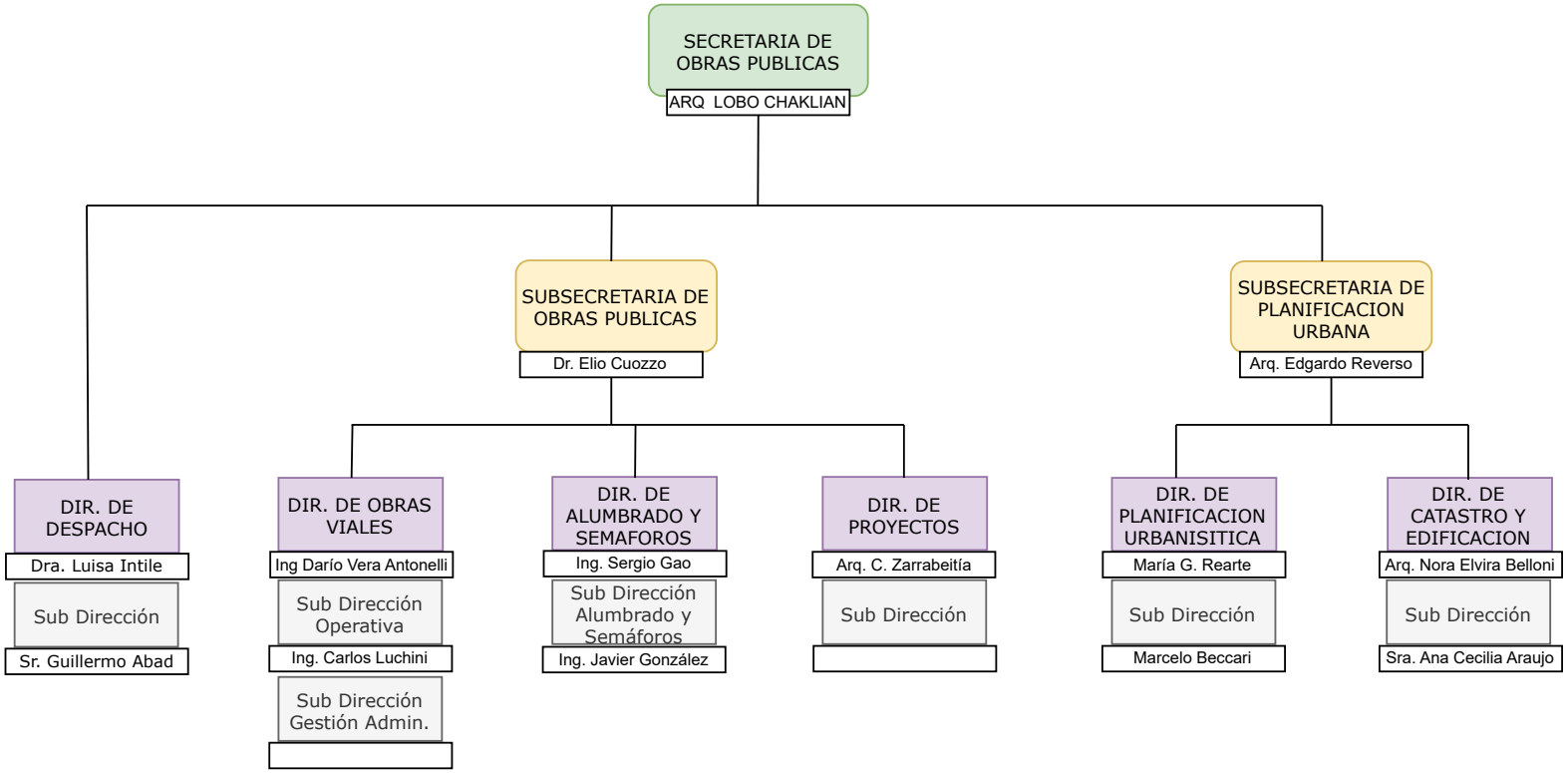
SECRETARIA DE OBRAS PUBLICAS
ARQ LOBO CHAKLIAN
SUBSECRETARIA DE OBRAS PUBLICAS
Dr. Elio Cuozzo
SUBSECRETARIA DE PLANIFICACION URBANA
Arq. Edgardo Reverso
DIR. DE DESPACHO
Dra. Luisa Intile
Sub Dirección
Sr. Guillermo Abad
DIR. DE OBRAS VIALES
Ing Darío Vera Antonelli
Sub Dirección Operativa
Ing. Carlos Luchini
Sub Dirección Gestión Admin.
DIR. DE ALUMBRADO Y SEMAFOROS
Ing. Sergio Gao
Sub Dirección Alumbrado y Semáforos
Ing. Javier González
DIR. DE PROYECTOS
Arq. C. Zarrabeitía
Sub Dirección
DIR. DE PLANIFICACION URBANISITICA
María G. Rearte
Sub Dirección
Marcelo Beccari
DIR. DE CATASTRO Y EDIFICACION
Arq. Nora Elvira Belloni
Sub Dirección
Sra. Ana Cecilia Araujo