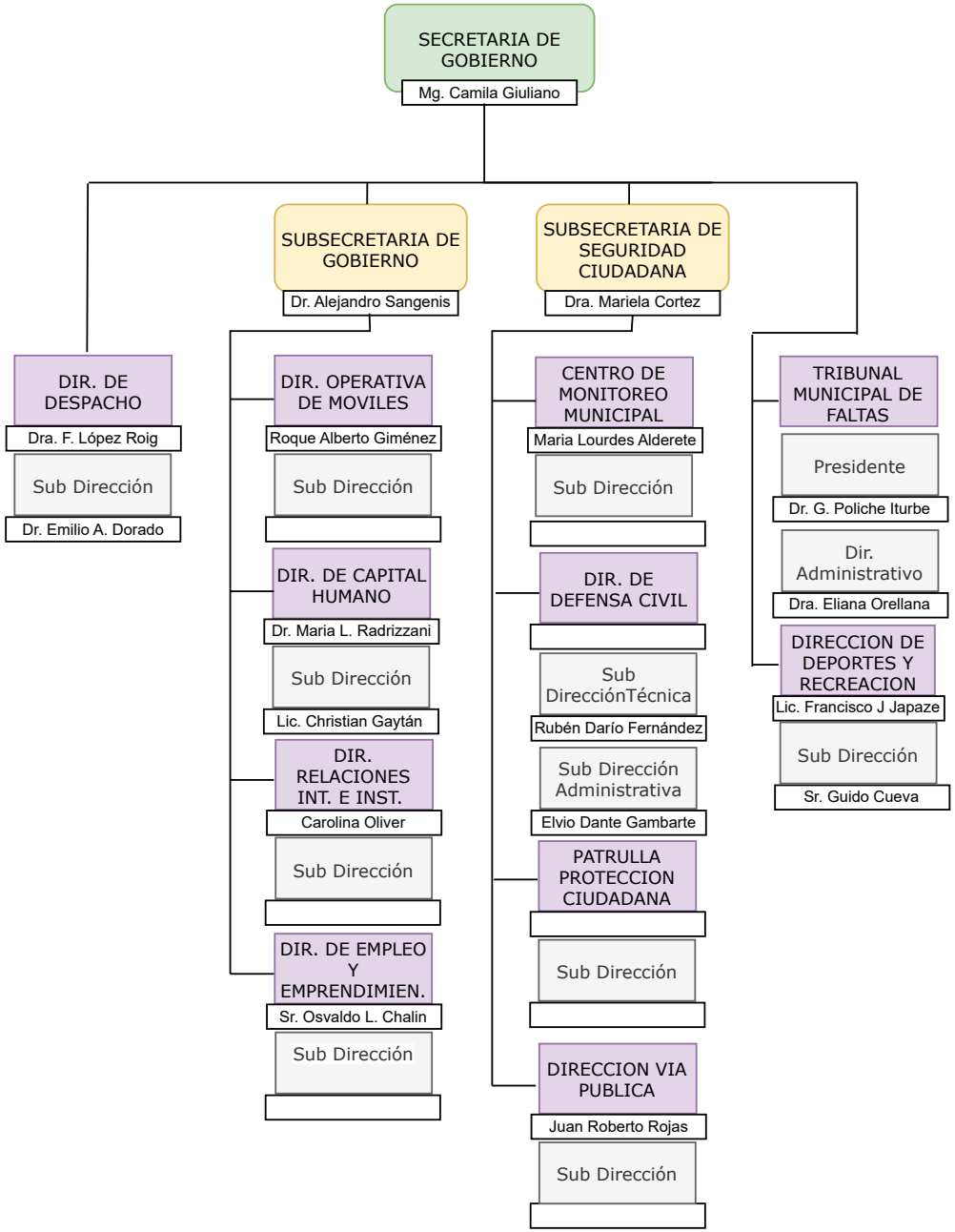
SECRETARIA DE GOBIERNO
Mg. Camila Giuliano
SUBSECRETARIA DE GOBIERNO
Dr. Alejandro Sangenis
SUBSECRETARIA DE SEGURIDAD CIUDADANA
Dra. Mariela Cortez
DIR. DE DESPACHO
Dra. F. López Roig
Sub Dirección
Dr. Emilio A. Dorado
DIR. OPERATIVA DE MOVILES
Roque Alberto Giménez
Sub Dirección
DIR. DE CAPITAL HUMANO
Dr. Maria L. Radrizzani
Sub Dirección
Lic. Christian Gaytán
DIR. RELACIONES INT. E INST.
Carolina Oliver
Sub Dirección
DIR. DE EMPLEO Y EMPRENDIMIEN.
Sr. Osvaldo L. Chalin
Sub Dirección
CENTRO DE MONITOREO MUNICIPAL
Maria Lourdes Alderete
Sub Dirección
DIR. DE DEFENSA CIVIL
Sub DirecciónTécnica
Rubén Darío Fernández
Sub Dirección Administrativa
Elvio Dante Gambarte
PATRULLA PROTECCION CIUDADANA
Sub Dirección
DIRECCION VIA PUBLICA
Juan Roberto Rojas
Sub Dirección
TRIBUNAL MUNICIPAL DE FALTAS
Presidente
Dr. G. Poliche Iturbe
Dir. Administrativo
Dra. Eliana Orellana
DIRECCION DE DEPORTES Y RECREACION
Lic. Francisco J Japaze
Sub Dirección
Sr. Guido Cueva